

ARMADURA NEGATIVA SECUNDÁRIA

ESCALA: 1/50

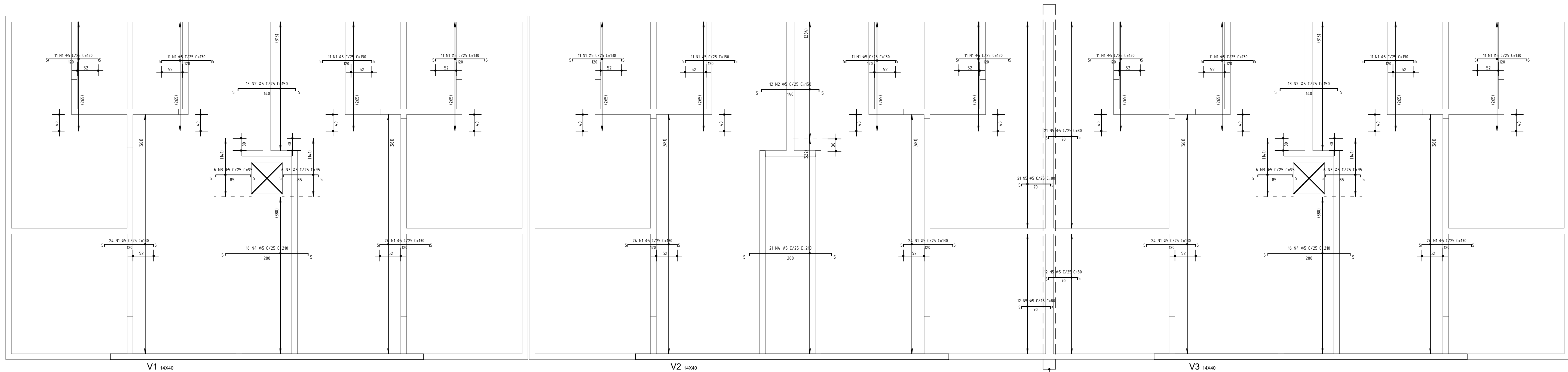

ARMADURA NEGATIVA PRINCIPAL

ESCALA: 1/50

DETALHE DOS ELETRODUTOS

FAZER REFORÇO NOS
ELETRODUTOS COM PONTAS
DE BARRAS DE #5 A #8.
POSICIONAR SOBRE A ARMAÇÃO
POSITIVA.

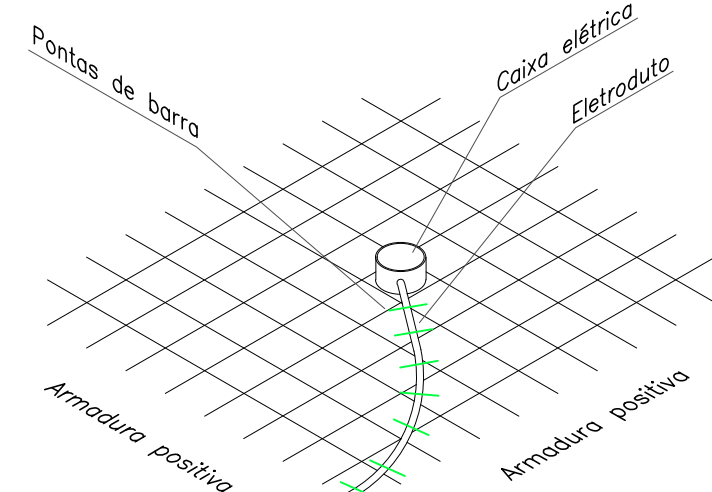

DETALHE JUNTA DE MOVIMENTAÇÃO HORIZONTAL

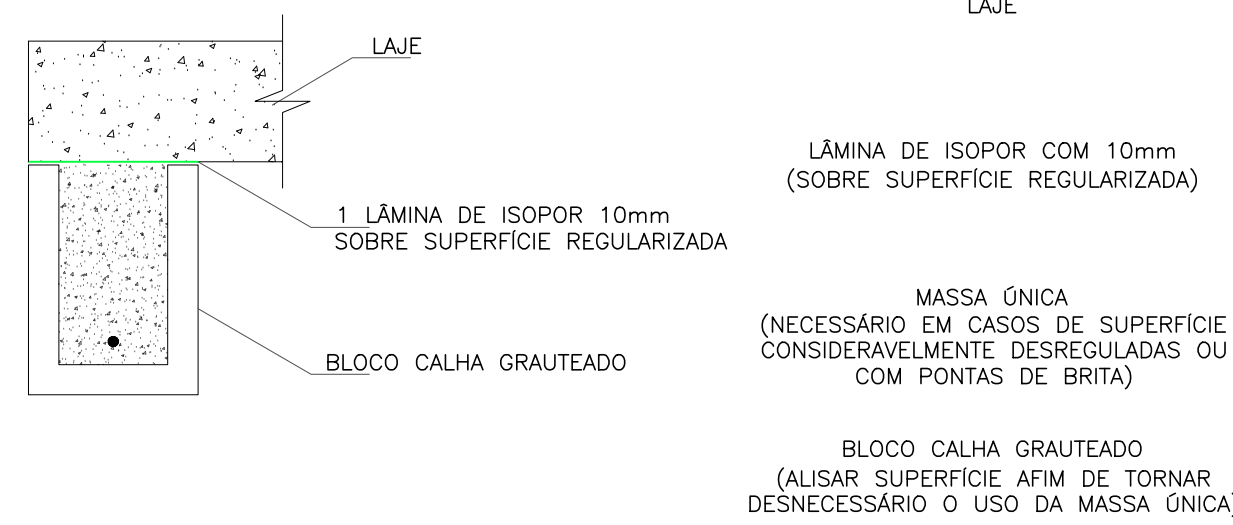

DETALHE TUBULAÇÃO PASSANDO POR LAJE DE COBERTURA

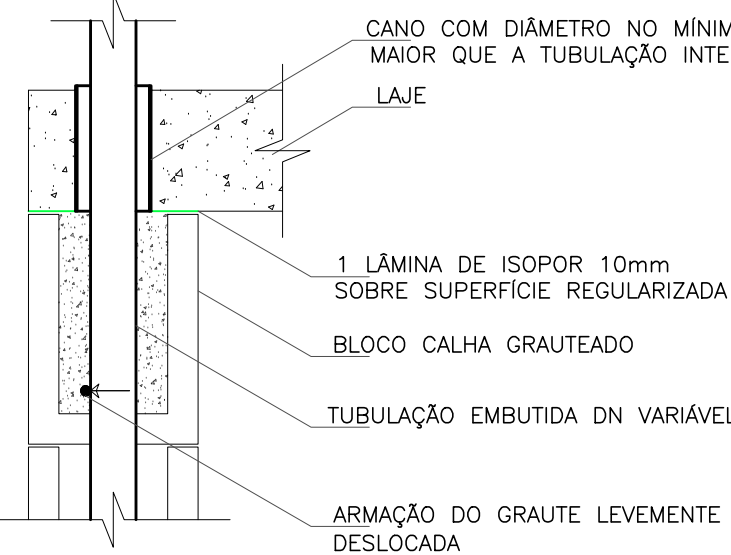

DETALHE 01 - PARA ESCALONAMENTO DE 20CM

V4 14x30

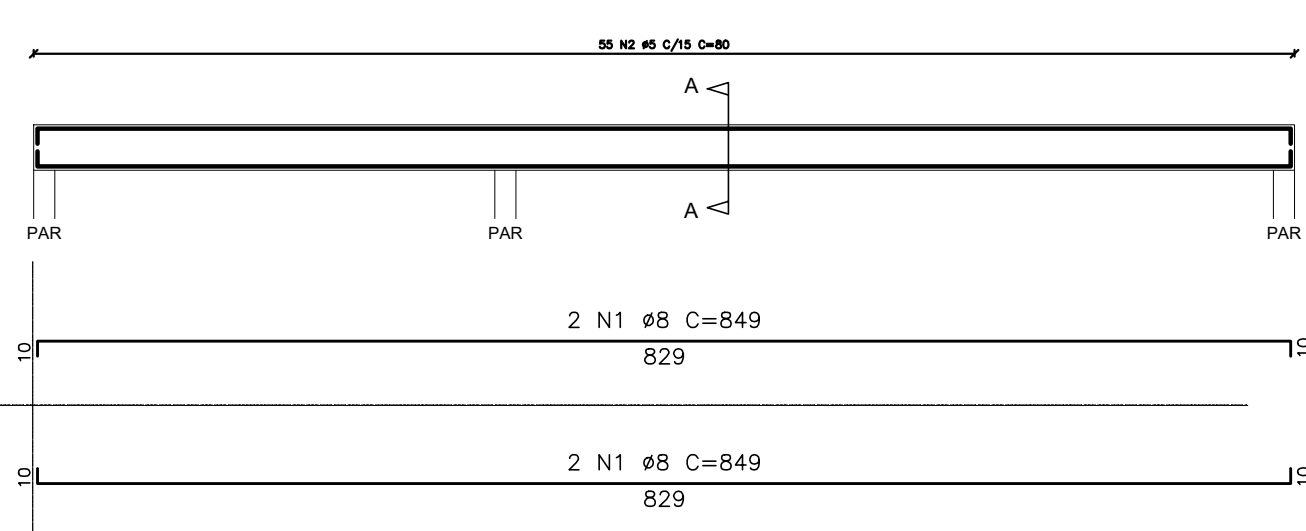

Corte AA

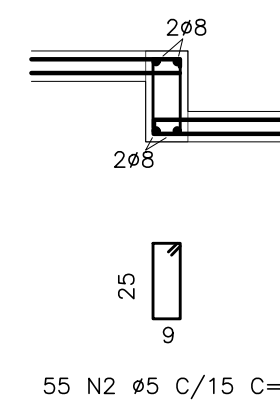

DETALHE 02 - PARA ESCALONAMENTO DE 40CM

V4 14x50

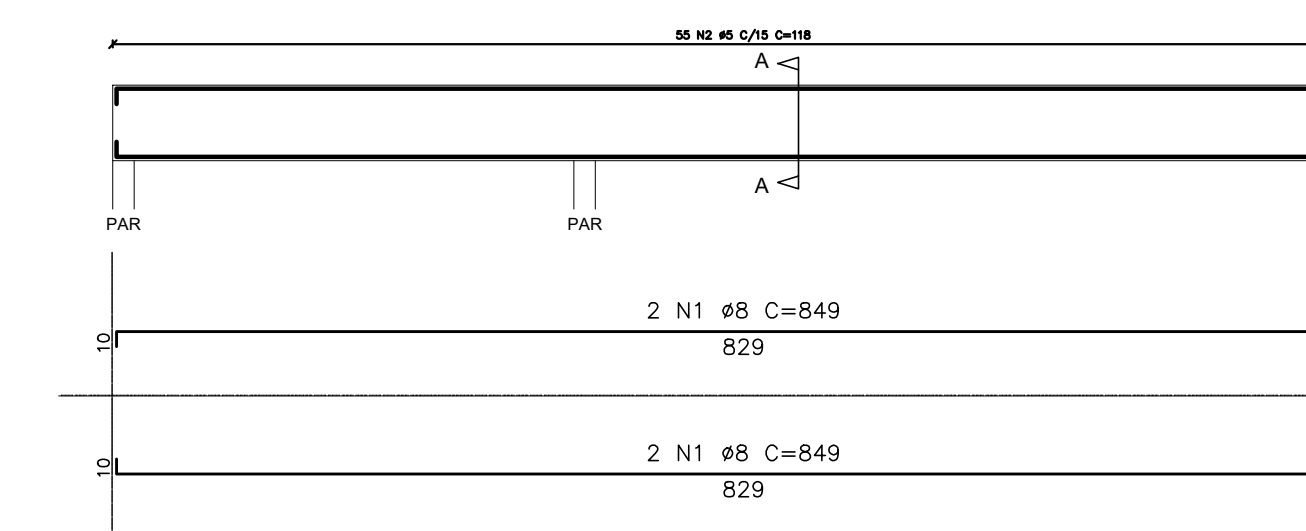

Corte AA

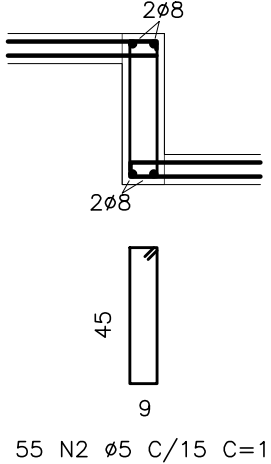

NOTAS:

1. Fck 25 Mpa para vigas e lajes
2. Slump 10±2
3. Cobrimento 2,5cm para vigas e 1,5cm para armadura positiva e negativa de laje.
4. Grautear bloco calha de cinta de amarração com grout industrializado ou usado de 30MPa, conforme projeto de elevação.
5. Posicionar constantemente armação de vigas e lajes, conforme orientação do detalhamento
6. Prever aberturas e passagens de tubulações antes da concretagem, para evitar furos na laje e rompimento de armaduras
7. Armaduras negativas devem ser posicionadas acima das armaduras de vigas
8. Este projeto de laje de pavimento foi calculado para sobrecarga de utilização de 100 kgf/m²
9. Aplicar contraficha de 0,3cm nas extremidades das lajes em balanço
10. Atentar para posicionamento de armadura negativa das lajes em balanço
11. Seguir com rigidez os cobrimentos especificados nesse projeto

ORDEN DE ARMAÇÃO:

1. Armadura positiva principal
2. Armadura positiva secundária
3. Armadura de mesa
4. Armadura negativa principal

PROPRIETARIA		DUBEM RESIDENCIAL			
CONSTRUTORA L INCORPORADORA		PROJETO ESTRUTURAL - LAJES E VIGAS - 2Q12APCS			
VGA Construtora LTDA - ME		LAJE DE COBERTURA			
LOCALIZAÇÃO		Nº DA FOLHA	REVISÃO	DATA	ESCALA
ESTRADA VELHA DA BARRA L-70, S/N		04/05	02	OUTUBRO/2023	INDICADA
FAZENDA REDEÇÃO		RESPONSÁVEL TÉCNICO	PEDRO DUNAL RIZZO ARAUJO	PROJETO	APPROVAÇÃO
BAIRRO UNIVERSIDADE		REVISÃO	REVISÃO INICIAL	20/10/2023	E.M.O. YURI M. RAFAEL FL.
DOCUMENTO		01	REVISÃO DE ARMADURAS	20/09/2024	LUIZ BRASIL Y.M.B.F. RAFAEL FL.
DONORN-EST-2Q12APCS-PE-04-R02		02	NOTAS		